

MUNICIPIO DE FAFE
Ex.mo Sr. Presidente

Avenida 5 de Outubro

4824-501 FAFE

Castanheira, 12 de Julho de 2017

N/ Ref.º: 168315-01

V/ Ref.º: Concurso Público – PROC. N.º “34/ABS/2017”

“Concurso Público para a locação de instalações provisórias para os alunos do Agrupamento de Escolas Carlos Teixeira e Secundária de Fafe, no período de execução das obras.”

Ex.mo(a)s. Senhor(a)s.,

Em resposta ao anúncio de procedimento n.º 4379/2017, publicado no Diário da República n.º 102 Série II de 26-05-2017, e de acordo com o concurso em referência, vimos por esta via apresentar a nossa proposta de valores.

Na expectativa de que possamos ir ao encontro das vossas necessidades, subscrevemo-nos com os melhores cumprimentos,

www.algeco.pt
N.º CONT 502 721 871
Quinta do Porto da Areia Lote 10-45
2600-675 CASTANHEIRA DO RIBATEJO
(Carla Neto)
Administradora

www.algeco.pt
N.º CONT 502 721 871
Quinta do Porto da Areia Lote 10-45
2600-675 CASTANHEIRA DO RIBATEJO
(Pedro balné)
Administrador

ANEXO A MODELO DE PROPOSTA

ALGECO – Construções Pré-fabricadas, SA, com sede na Castanheira, Quinta do Porto Areia, Lote 10 e 45, 2600-675 Castanheira, pessoa coletiva n.ª 502721871, matriculada na Conservatória do Registo Comercial de Vila Franca de Xira, sob o n.º 502721871, com o capital social de 800.000,00 €, depois de ter tomado conhecimento do objecto do procedimento de **Concurso Público para a locação de instalações provisórias para os alunos do Agrupamento de Escolas Carlos Teixeira e Secundária de Fafe**, no período de execução das obras; a que se refere o convite publicitado na plataforma ACINGOV, obriga-se a executar o fornecimento de bens, de harmonia cm o caderno de encargos e ofício convite referido, pela quantia de 735.223,50 € (Setecentos e trinta e cinco mil duzentos e vinte e três Euros e cinquenta cêntimos), que não inclui o imposto sobre o valor acrescentado e de acordo com a lista de preços unitários constante da Lista de Artigos Submetido na plataforma eletrónica.

À quantia supra mencionada acrescerá o Imposto sobre o Valor Acrescentado à taxa legal em vigor de 23% no valor de 169.101,41 € Euros (Cento e sessenta e nove Mil cento e um Euros e quarenta e um Cêntimos)

Mais declara que renuncia a foro especial e se submete, em tudo o que respeita à execução do seu contrato, ao que se achar prescrito na legislação portuguesa em vigor.

Castanheira, 12 de Julho de 2017

www.algeco.pt
N.º COM. 502 721 871
Quinta do Porto da Areia, Lote 10-45
2600-675 Castanheira do Ribatejo
Tel. (+351) 263 006 300 Fax 263 006 363
(Carla Neto)
Administradora

www.algeco.pt
N.º COM. 502 721 871
Quinta do Porto da Areia, Lote 10-45
2600-675 Castanheira do Ribatejo
Tel. (+351) 263 006 300 Fax 263 006 363
(Pedro Balhé)
Administrador

ANEXO B DECLARAÇÃO

Declaro que a ALGECO – Construções Pré-fabricadas, SA, com sede na Castanheira, Quinta do Porto Areia, Lote 10 e 45, 2600-675 Castanheira, pessoa coletiva n.º 502721871, não tem quaisquer interesses ou relações profissionais com a(s) adjudicatária(s) ou empresa(s) do mesmo consórcio ou grupo económico, bem como, durante a coadjuvação, não se estabelecerá nenhum relacionamento que conflitua com a independência e isenção no procedimento concursal em causa.

Castanheira, 12 de Julho de 2017

algeco
www.algeco.pt

N.º IDENT. 502 721 871

Quinta do Porto da Areia, Lote 10-45
2600-675 CASTANHEIRA DO RIBATEJO
TEL. GERAL 200 Fax: 263 006 363

(Carla Neto)

Administradora

algeco
www.algeco.pt

N.º IDENT. 502 721 871

Quinta do Porto da Areia, Lote 10-45
2600-675 CASTANHEIRA DO RIBATEJO
Tel. 263 006 300 Fax: 263 006 363

(Pedro Baião)

Administrador

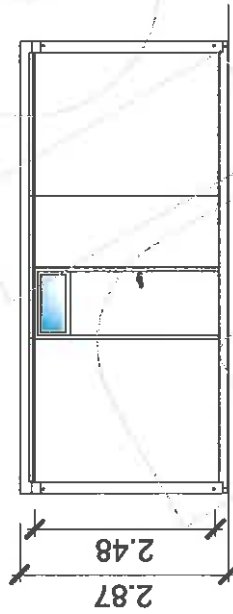
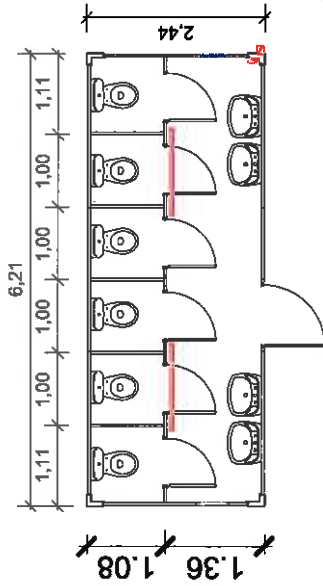

ALÇADO PRINCIPAL

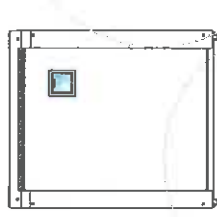

ALÇADO LATERAL ESQUERDO

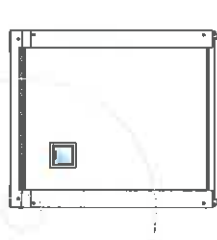

ALÇADO LATERAL DIREITO

LEGENDA GERAL DE EQUIPAMENTOS

Dispositivos elétricos	Armadura 2x350w (câmpus)
Tomada 1000V / 15A	Armadura 2x350w
Tomada 220V / 15A	Luminação 4x18 / com refletor
Tomada RJ45	Plataforma de elevação para sanitários e alçados
Interruptor 1000V / 15A	Iluminação de emergência
Comutador 1000V / 15A	Exaustão
Plafon 250	Air condicionado Split Co parâmetro
Foco de entrada / 250	Termoacumulador de ACS

CLIENTE Município de Fafe	PROC. N.º	11204RQ_SPI	PROJ. COMERCIAL	N.º DT	14657	TÉCNICO	RJO	DATA	5-Jul-17
	SERIE	6100	DESCRIÇÃO	Proc. n.º 94/ABS/2017 - Concurso para locação de instalações provisórias					
COMERCIAL PT-CASTANHEIRA SPI	ÁREA	15,15 m²	MODULAÇÃO	1 x ALGECO 6115					
	PÉ DIREITO	2,50 m	DESCRIÇÃO DO DESENHO	A - Instalação Sanitária Feminina Planta e alçados					
	LOCAL DA OBRA	Fafe	OBSERVAÇÕES	ESCALA 1:100 UNIDADES m PÁGINA 1					
<p>algeco An ALGECO SCOTSMAN / algeco Quinta do Pado da Anã, Lda 10 e 45 3800-015 Castelo de Rómulo Tel: +351 253 200 200 Fax: +351 253 200 174</p>									
<p>Não pode ser utilizado ou reproduzido, no seu todo ou em parte, sem a sua expressa autorização. Este desenho é propriedade de ALGECO, S. A.</p>									

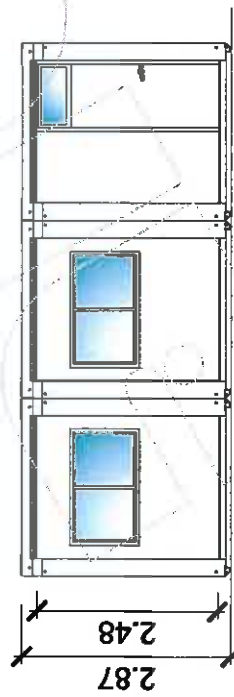
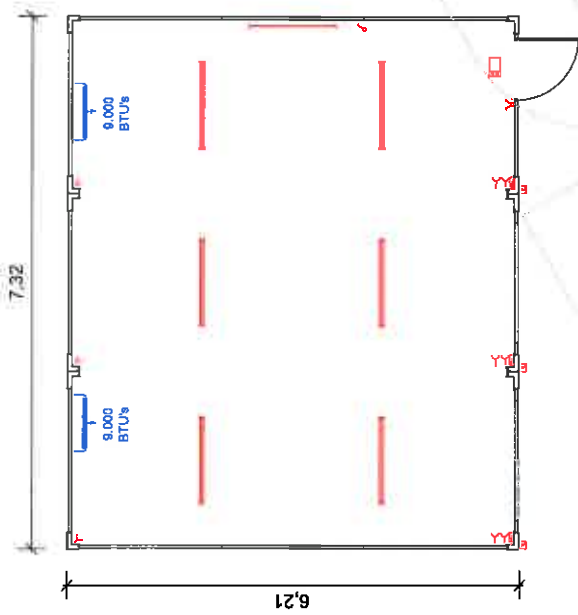

ALÇADO PRINCIPAL

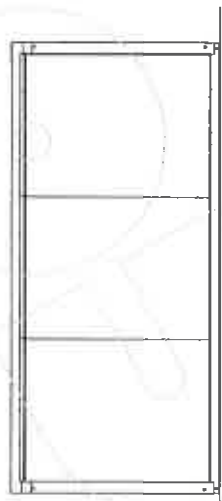

ALÇADOS LATERAIS

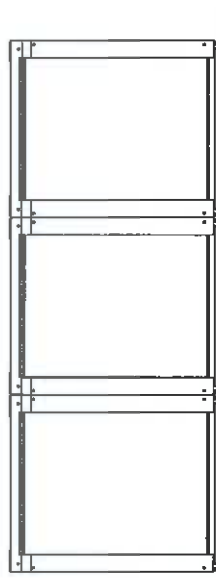

ALÇADO POSTERIOR

LEGENDA GERAL DE EQUIPAMENTOS

	Armadura 2x2x2x4 succion
	Armador 2,38
	Amecura 4x16 com refletor
	Iluminacao de emergência
	Equipamento de ventilação
	Exibitor
	Ar-condicionado Split de parede
	Termico umidificador 2,5
	Tomada 10A 1-1
	Tomada 2x2 4-1
	Tomada (L) 1/3
	Interruptor 10A-1
	Conduzidor 10A-1
	Placa 150
	Fio de encanar 2,5

CLIENTE Município de Fafe	PROC. Nº	11204RQ_SPI	TÉCNICO	RJO	DATA	5-Jul-17
	SÉRIE	6100	NOTA	14657		
COMERCIAL PT-CASTANHEIRA SPI	ÁREA	45,46 m²	DESCRIÇÃO Proc. n.º 34/ABS/207 - Concurso para locação de Instalações provisórias			
	PÉ DIREITO	2,50 m	MODULAÇÃO 3 x ALGECO 8115 - Acoplados			
	LOCAL DA OBRA	Fafe	DESCRIÇÃO DO DESENHO C - Sala de Aulas Planta e elevações			
			ESCALA 1:100			
			PÁGINA 3			
			UNIDADES m			
			OBSERVAÇÕES A4			
<p>Este desenho é propriedade de ALGECO, S. A. Não pode ser utilizado ou reproduzido, no todo ou em parte, sem a sua expressa autorização</p>						

algeco
 An ALGECO SCOTSMAN é, desde
 Quinta do Povo de Avul, Lote 10 e 45
 4800-970 Castanheira de Ribão
 Tel. +351 21 7 201 201 Fax +351 201 200 200

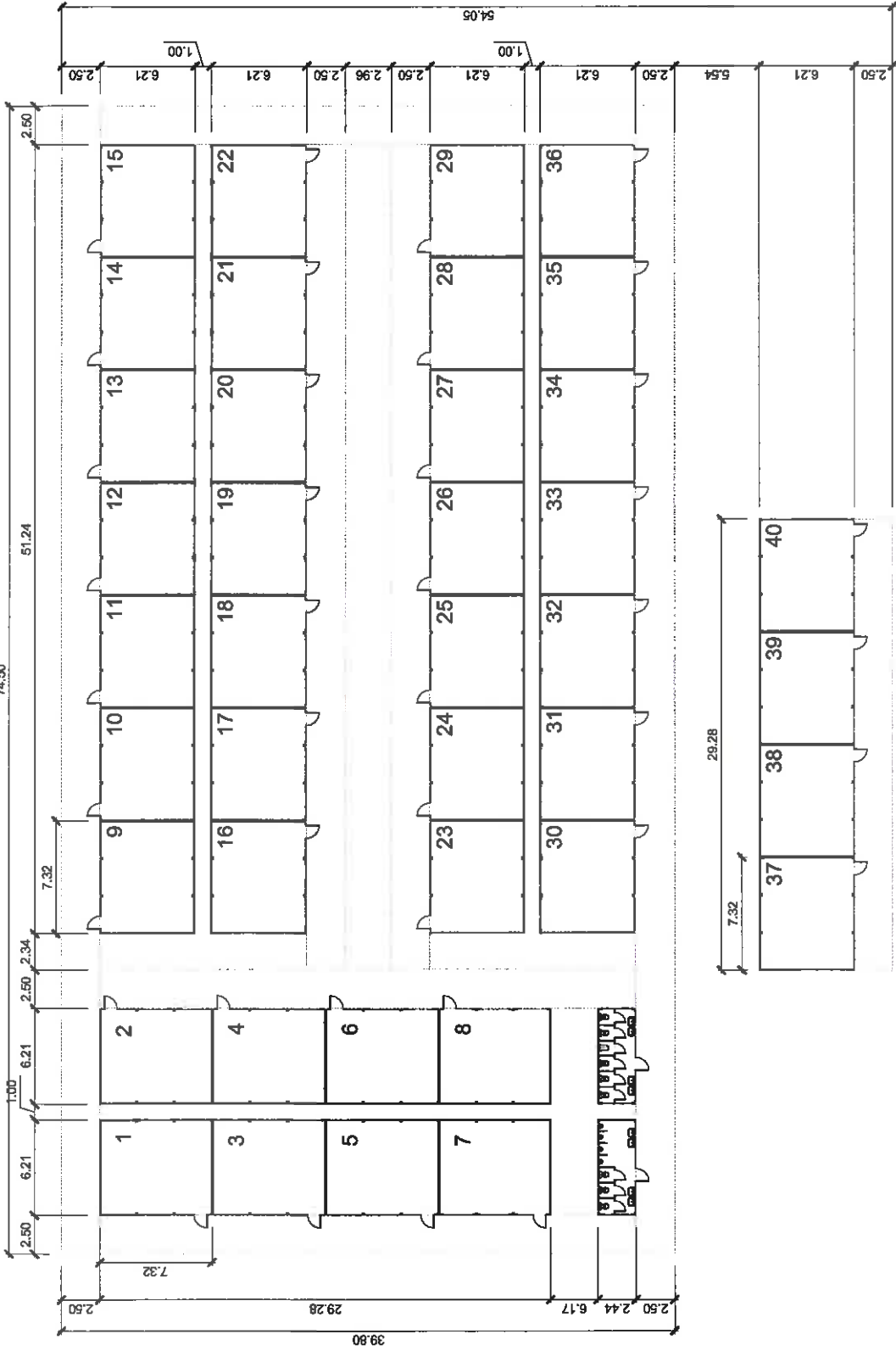

ESTADO:	Municipio de Fátima	PROYECTO:	PROYECTO DE CONSTRUCCIÓN DE UN CENTRO DE ATENCIÓN PRIMARIA	FECHA:	11/07/2011	ESCALA:	1:200
PROYECTANTE:	ING. JOSÉ LUIS GARCÍA GARCÍA	CLIENTE:	SECRETARÍA DE SALUD DEL ESTADO DE YUCATEL	FECHA:	11/07/2011	ESCALA:	1:200
PROYECTANTE:	ING. JOSÉ LUIS GARCÍA GARCÍA	CLIENTE:	SECRETARÍA DE SALUD DEL ESTADO DE YUCATEL	FECHA:	11/07/2011	ESCALA:	1:200
PROYECTANTE:	ING. JOSÉ LUIS GARCÍA GARCÍA	CLIENTE:	SECRETARÍA DE SALUD DEL ESTADO DE YUCATEL	FECHA:	11/07/2011	ESCALA:	1:200